



COMUNE DI GROSSETO

SETTORE LAVORI PUBBLICI

Servizio edilizia istituzionale scolastica e beni vincolati

PROGETTO ESECUTIVO

Descrizione:

STATO MODIFICATO  
ImpedIBILIZZAZIONI in Copertura

Importo Lavori:

Importo Complessivo:

Elaborato:

Scala:

1:100

Data:

Tav. 18

Aprile 2018

Diligente LL.PP.  
Ing. Luca Vecchiarelli

Responsabile del Progettamento:  
Arch. Annalisa Cornini

Progettista Opere Edili:  
Ing. Alessandro Villani

Collaboratori:  
Geom. Lorenzo Fregosi  
Geom. Paolo Semplici

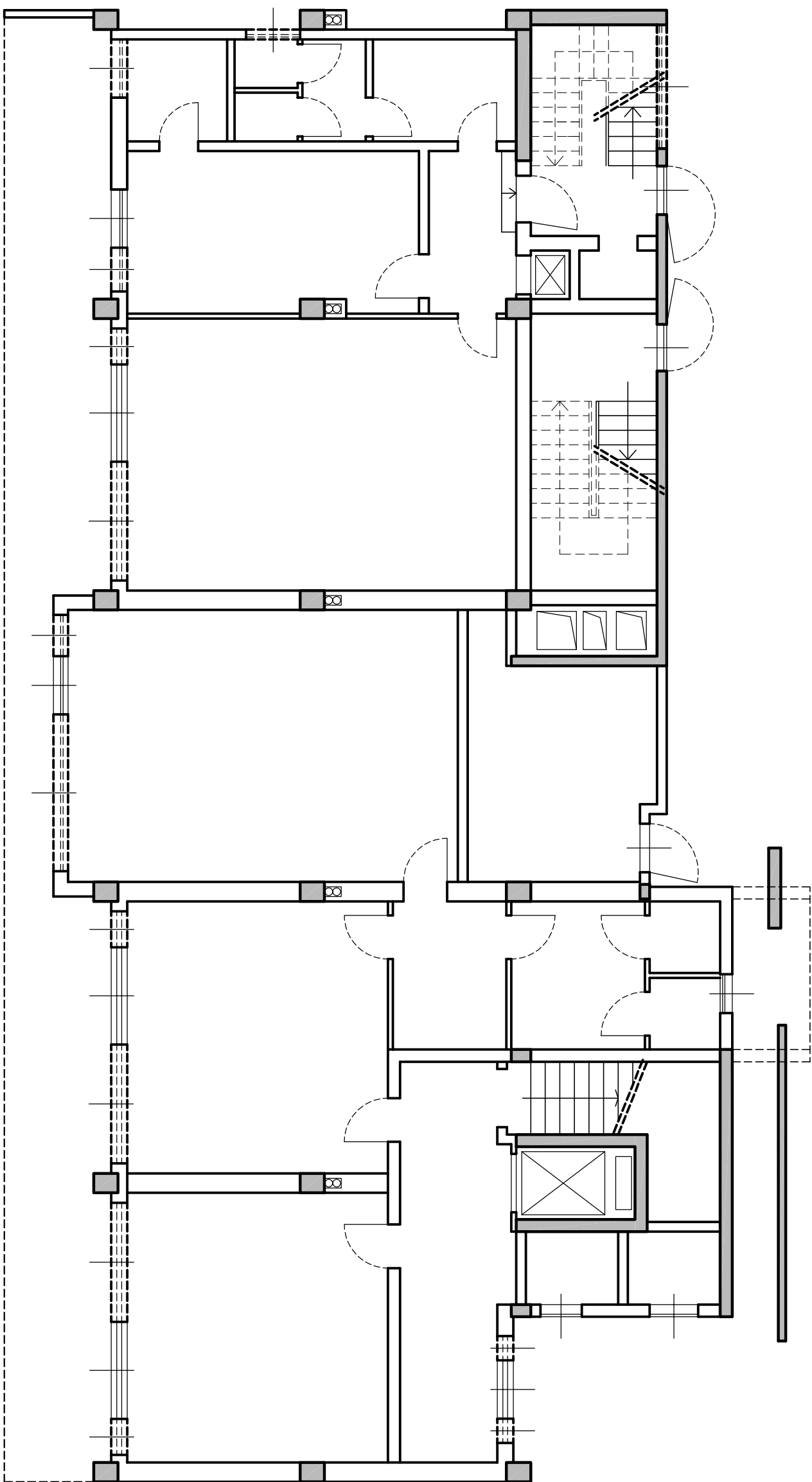

PIANO TERRA

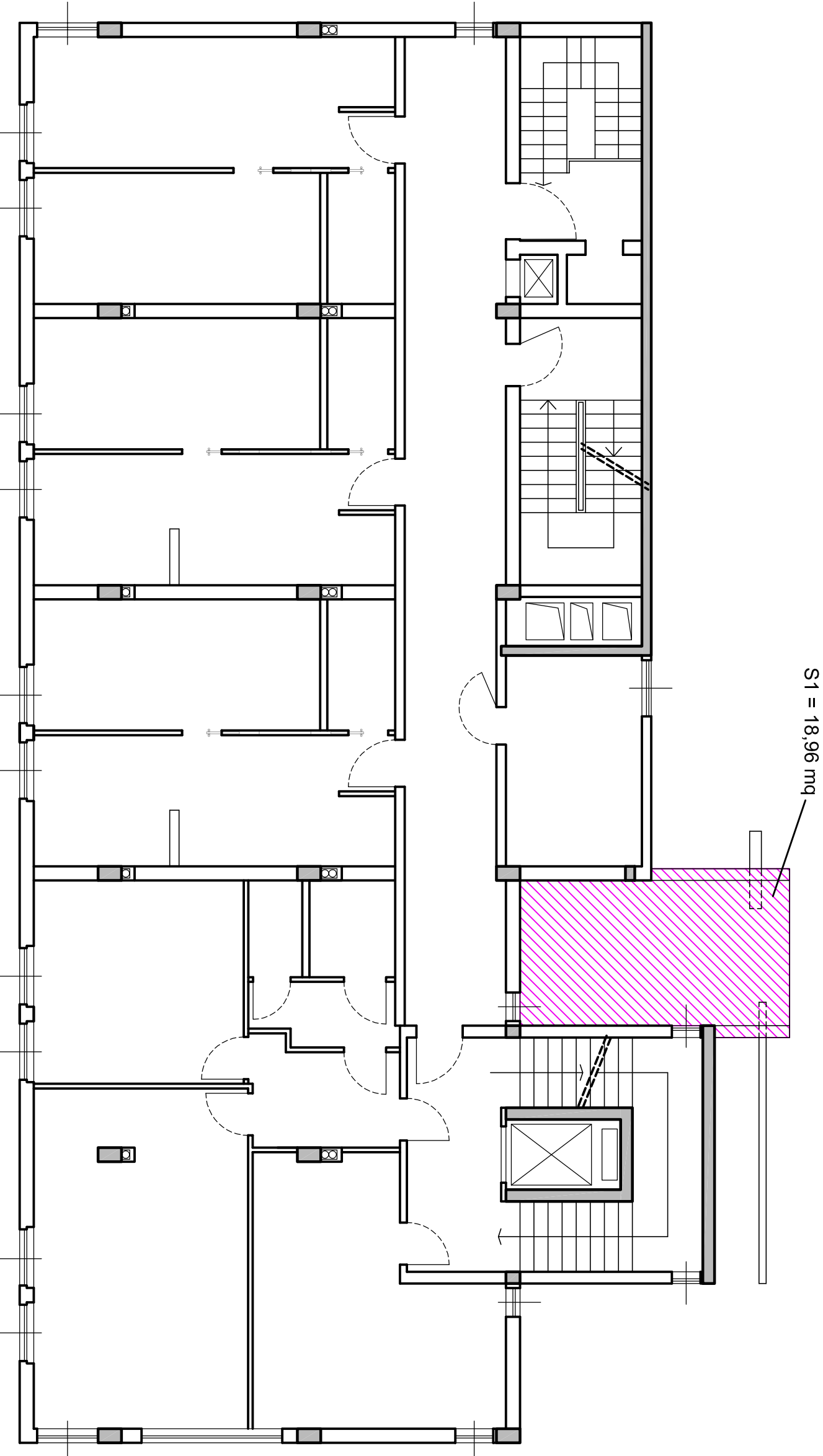

PIANO PRIMO

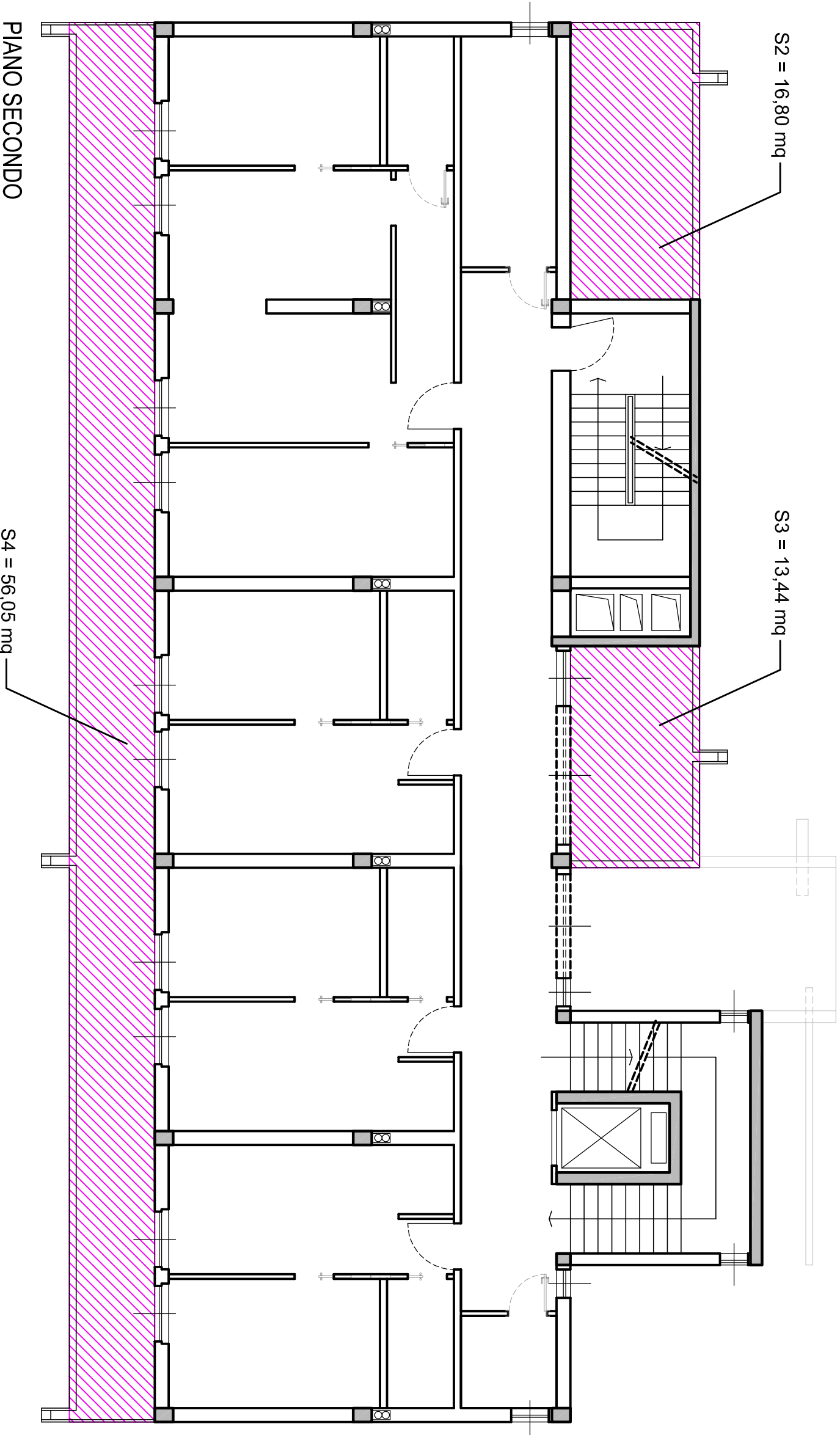

PIANO SECONDO

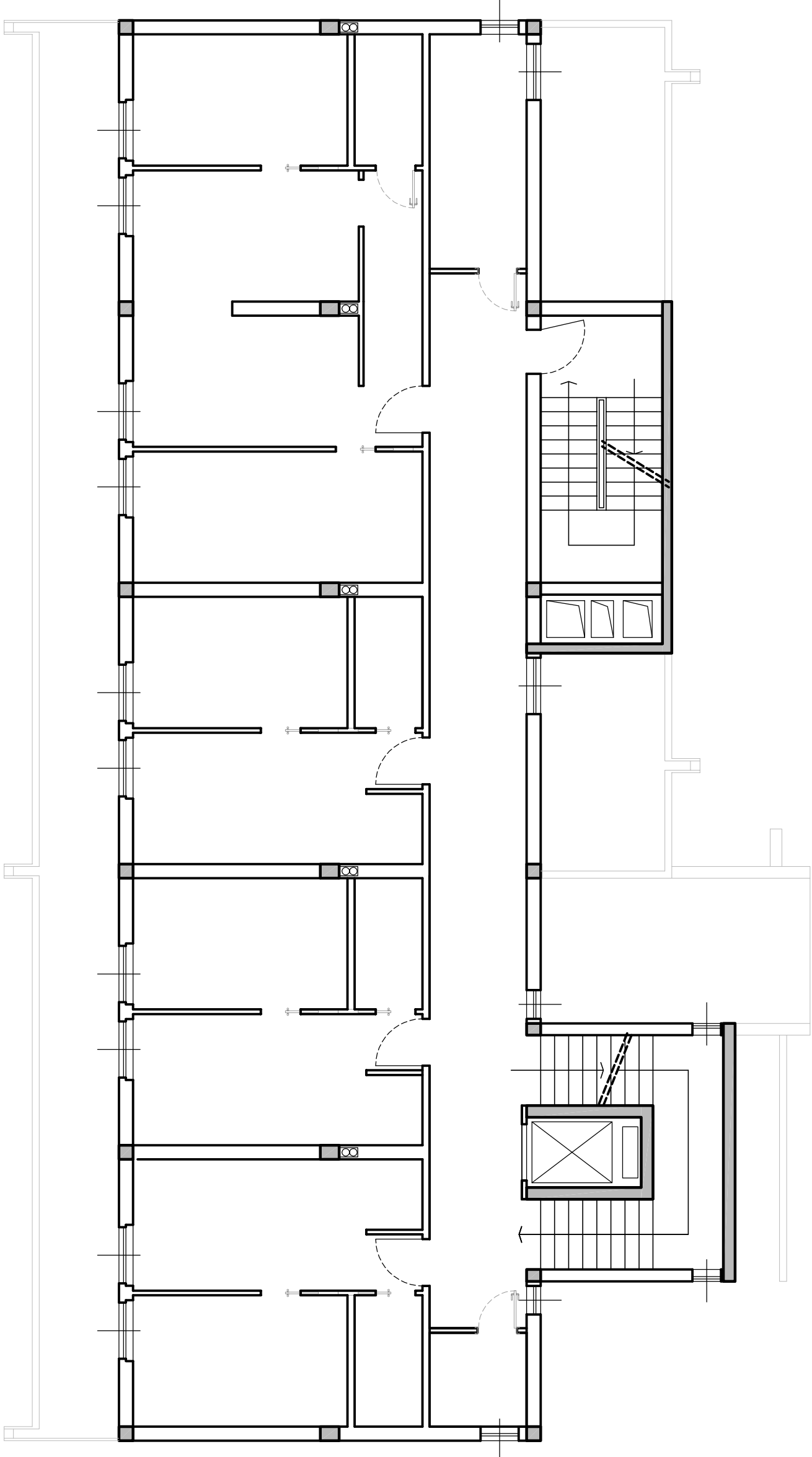

PIANO TERZO

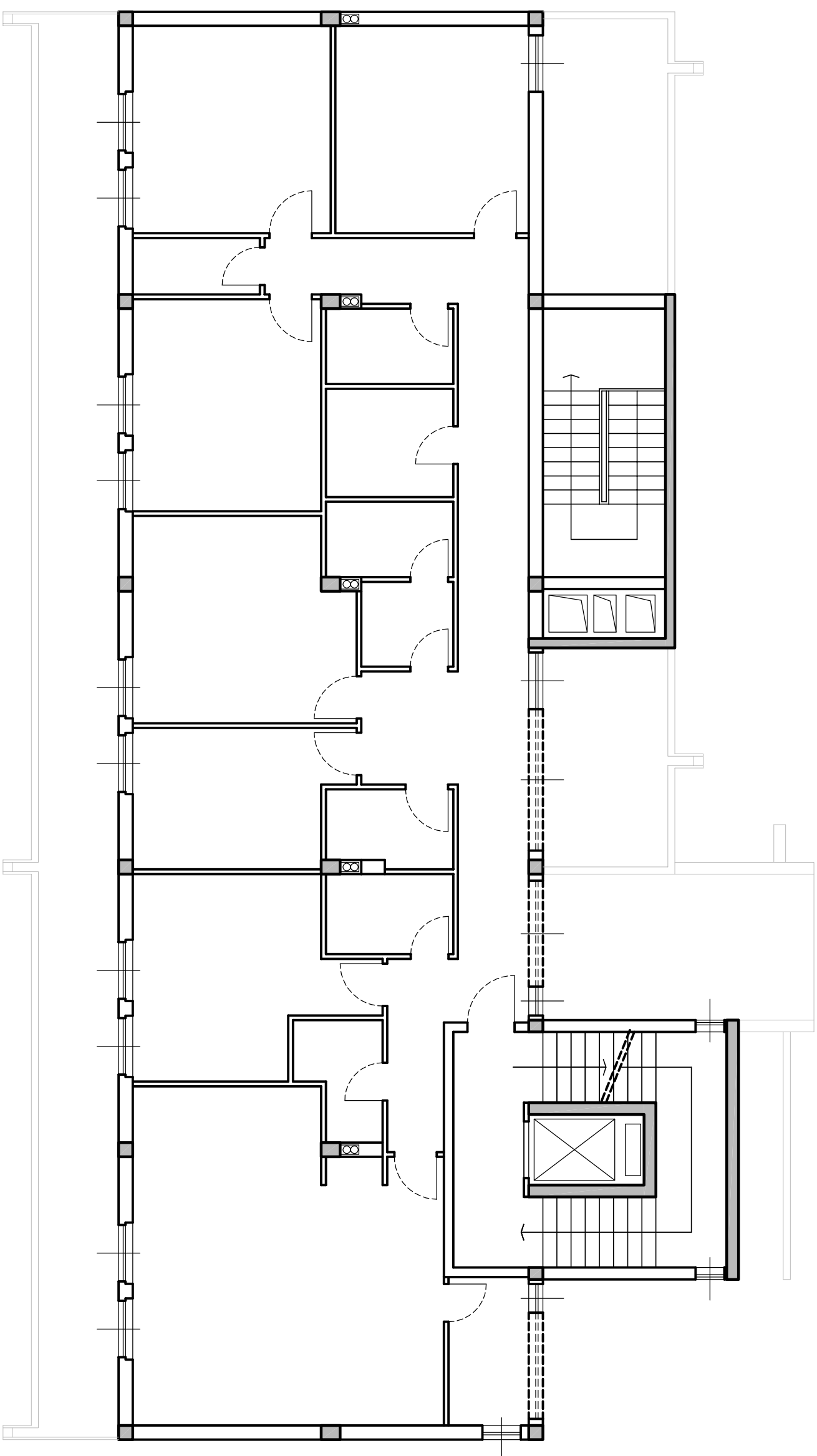

PIANO QUARTO

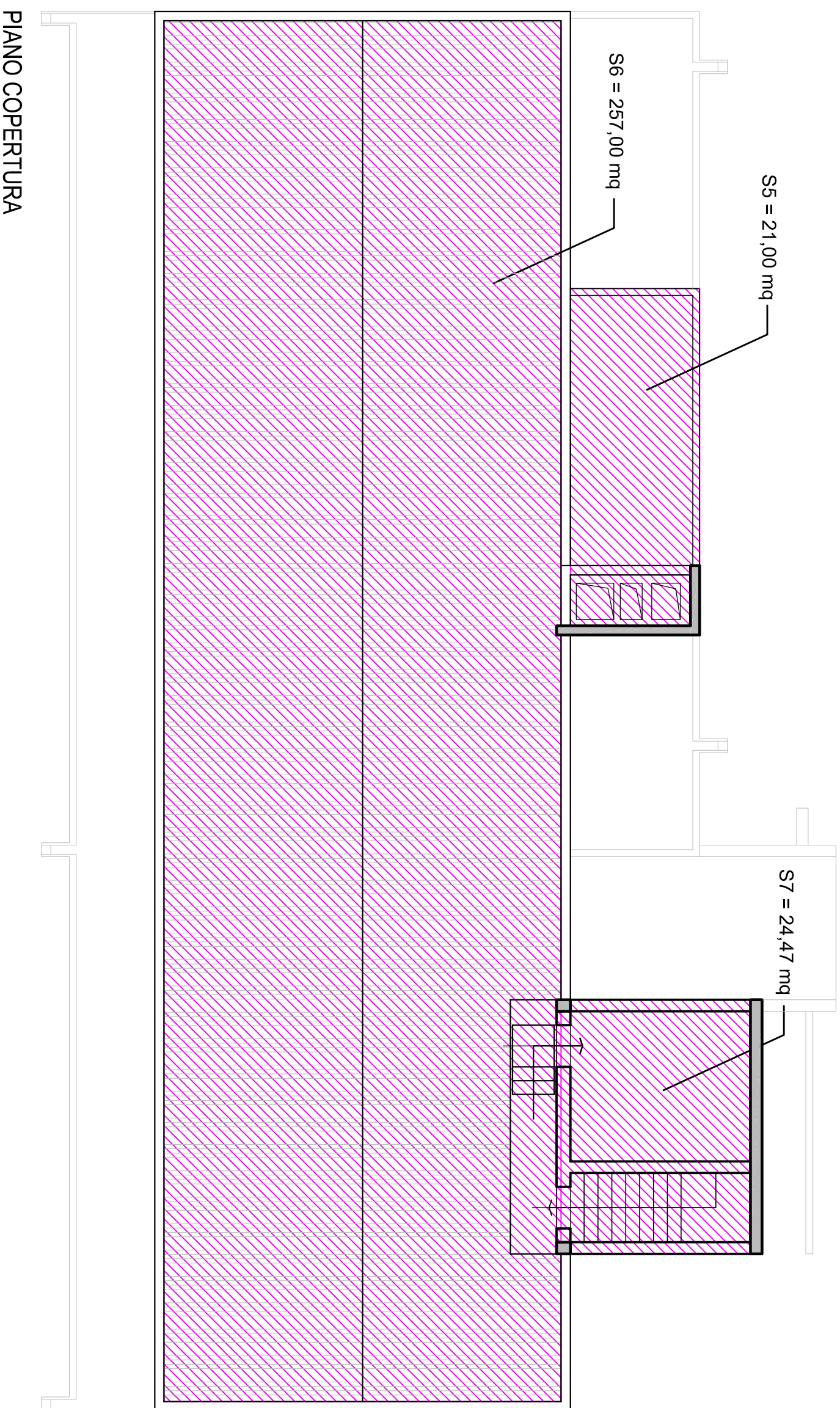

PIANO COPERTURA